



คู่มือปฏิบัติงาน กลุ่มบริหารวิชาการ

โรงเรียนนบุรีวรเทพีพิถารักษ์

สำนักงานเขตพื้นที่การศึกษามัธยมศึกษากรุงเทพมหานคร เขต 1

สำนักงานคณะกรรมการการศึกษาขั้นพื้นฐาน

คำนำ

คู่มือการบริหารงานวิชาการ เป็นเอกสารที่เขียนจากการบริหารงานวิชาการ จากสภาพที่เป็นจริง ของกลุ่มบริหารวิชาการโรงเรียนชนบุรีวรเทพีพลารักษ์ โดยมีวัตถุประสงค์เพื่อเป็นแนวทางการปฏิบัติงานและสร้างความเข้าใจในการนำหลักการบริหารมาสู่การปฏิบัติที่เป็นจริง ให้ได้ผลอย่างมีประสิทธิภาพพร้อมกับการพัฒนางานวิชาการในโรงเรียนสู่ชุมชนและท้องถิ่น จากการศึกษาที่โรงเรียนได้รับการสนับสนุนจากผู้ปกครองและครูโรงเรียนชนบุรีวรเทพีพลารักษ์ในการนำเทคโนโลยีคอมพิวเตอร์มาใช้ในการพัฒนาคุณภาพการศึกษา การเรียนการสอนและการบริการจัดการ อันเป็นการสนองนโยบายของโรงเรียนและทางราชการตามยุทธศาสตร์การพัฒนาคุณภาพการศึกษา ตามแนวการปฏิรูปการศึกษา ของพระราชบัญญัติการศึกษาแห่งชาติ โดยเฉพาะการนำผลความสำเร็จต่างๆ ในการบริหารงานวิชาการสู่โลกกว้างทางการศึกษาในการสร้างเครือข่ายอินเทอร์เน็ตและอินทราเน็ตทั้งภายนอกและภายในโรงเรียน (Internet&Intranet) และเครือข่ายบริการด้านวิชาการหวังเป็นอย่างยิ่งว่า คู่มือการบริหารงานวิชาการนี้คงเป็นประโยชน์และเป็นแนวทางในการบริหารงานพัฒนางานวิชาการในโรงเรียนให้เกิดประสิทธิภาพตามเจตนารมณ์ตามพระราชบัญญัติการศึกษาแห่งชาติ พ.ศ. 2542และที่แก้ไขเพิ่มเติม (ฉบับที่ 2) พ.ศ. 2545 สืบไป

(นางนงนุช นามภุษา)

รองผู้อำนวยการ โรงเรียนชนบุรีวรเทพีพลารักษ์

กลุ่มบริหารวิชาการ

การบริหารจัดการศึกษาและหลักสูตรสถานศึกษา

โรงเรียนธนบุรีวรเทพีพลารักษ์

หลักสูตรสถานศึกษาจะสัมฤทธิ์ผลตามจุดหมายของหลักสูตรมากน้อยเพียงใดนั้นขึ้นอยู่กับกระบวนการบริหารจัดการนำหลักสูตรไปใช้ ดังนั้น โรงเรียนธนบุรีวรเทพีพลารักษ์ จึงจำเป็นต้องมีการวางแผนบริหารจัดการหลักสูตร เพื่อช่วยส่งเสริมสนับสนุนให้การนำหลักสูตรไปใช้บรรลุผลสูงสุดการวางแผนบริหารจัดการหลักสูตรของโรงเรียนธนบุรีวรเทพีพลารักษ์เป็นการกำหนดแผนปฏิบัติการ (Operation Plan) ที่เป็นรูปธรรมที่ช่วยให้ทราบแนวปฏิบัติกิจกรรมต่างๆ สนับสนุนการใช้หลักสูตรให้มีประสิทธิภาพการเพิ่มประสิทธิภาพการบริหารจัดการเพื่อให้สามารถระดมทรัพยากรในชุมชนทั้งทรัพยากรที่เป็นภูมิปัญญาท้องถิ่น และทรัพยากรอื่น มาใช้ให้เกิดประโยชน์สูงสุดในการจัดการศึกษา รวมทั้งการสร้าง ความเข้มแข็งให้คณะกรรมการสถานศึกษาและการมีส่วนร่วมของชุมชนในทุกรูปแบบ โดยใช้รูปแบบการบริหารจัดการโดยใช้โรงเรียนเป็นฐาน (School - Based Management) การบริการจัดการโดยใช้โรงเรียนเป็นฐาน (School – Based Management) เป็นการกระจายอำนาจการจัดการศึกษาจากเขตพื้นที่การศึกษามัชฌมศึกษากรุงเทพมหานคร เขต 1 (สุโขทัย – ตาก) มายังโรงเรียน ทำให้โรงเรียนมีอำนาจหน้าที่ความรับผิดชอบและมีความเป็นอิสระและคล่องในการบริหารจัดการในการตัดสินใจสั่งการเกี่ยวกับการบริหารสถานศึกษา ทั้งด้านหลักสูตรการเงินงบประมาณการบริหารบุคคล และการบริหารทั่วไปของสถานศึกษาเอง โดยมีคณะกรรมการสถานศึกษา ซึ่งประกอบด้วยผู้บริหารสถานศึกษา ตัวแทนครู ตัวแทนผู้ปกครอง องค์กรและชุมชน ร่วมกันบริหารจัดการสถานศึกษาให้สอดคล้องและตอบสนองความต้องการของผู้เรียน ผู้ปกครอง และชุมชนมากที่สุดการบริหารโดยใช้โรงเรียนเป็นฐานจะประสบความสำเร็จ คือ การดำเนินการให้บุคลากร มีความรู้และทักษะในการบริหารจัดการ การประชาสัมพันธ์และสื่อสารให้ทุกคนที่เกี่ยวข้องได้รับรู้ และเข้าใจตรงกัน การประสานงานรับการสนับสนุนจากเขตพื้นที่การศึกษาให้เป็นไปด้วยดี ทั้งด้านงบประมาณ การช่วยเหลือด้านวิชาการการบริหารและด้านอื่นๆ อย่างต่อเนื่องและเพียงพอ กลยุทธ์สำคัญของการบริหารโดยใช้โรงเรียนเป็นฐาน ให้ประสบความสำเร็จนั้นโรงเรียนมีการดำเนินการในเรื่องต่อไปนี้

1. การเผยแพร่ประชาสัมพันธ์แก่ผู้เกี่ยวข้องอย่างทั่วถึง
2. การกำหนดบทบาท หน้าที่ให้ชัดเจน
3. การสรรหา คัดเลือกคณะกรรมการให้ได้คนมีความรู้ ความสามารถ เสียสละและเป็นตัวแทนของกลุ่มต่างๆ อย่างแท้จริง
4. จัดการฝึกอบรม / สัมมนาให้คณะกรรมการ มีความรู้ความเข้าใจเรื่องการบริหารและจัดการศึกษา และการดำเนินงานการบริหาร โดยใช้โรงเรียนเป็นฐาน
5. การสนับสนุนให้ครู อาจารย์ได้ปฏิบัติหน้าที่ร่วมกับคณะกรรมการอย่างใกล้ชิด
6. การจัดให้มีเครือข่าย เพื่อแลกเปลี่ยนความรู้ ประสบการณ์และความร่วมมือ
7. จัดให้มีการกำหนดมาตรฐาน และกำกับ ดูแล ติดตาม ตรวจสอบการดำเนินงานให้ชัดเจน
8. การพิจารณาให้สวัสดิการและการบริการแก่คณะกรรมการตามที่เห็นสมควรและชอบธรรม

การบริหารงานวิชาการโรงเรียนชนบุรีวรเทพีพลารักษ์

กลุ่มบริหารงานวิชาการ โรงเรียนชนบุรีวรเทพีพลารักษ์ มีการกำหนดกระบวนการและขั้นตอนในการบริหารงานวิชาการดังนี้

- 1.การวางแผน (Planning)
- 2.การจัดองค์กร(Organizing)
- 3.การจัดวางตัวบุคลากร(Staffing)
- 4.การบังคับบัญชา(Directing)
- 5.การประสานงาน(Co-ordinating)
- 6.การรายงาน(Reportting)
- 7.การงบประมาณ(Budgeting)

กลุ่มบริหารงานวิชาการ ได้วางแผนงานไว้ในแผนปฏิบัติการระยะกลาง(3ปี) และแผนปฏิบัติการ/โครงการ/งาน/กิจกรรม ประจำปีแล้วยังกำหนดบทบาท หน้าที่ ที่สนองเจตนารมณ์ พระราชบัญญัติการศึกษาแห่งชาติ ไว้ดังนี้

1. การพัฒนาหลักสูตรสถานศึกษา

- 1)จัดทำหลักสูตรสถานศึกษาให้สอดคล้องกับสภาพปัญหาความต้องการของผู้เรียน ผู้ปกครอง ชุมชนและสังคมตามกรอบหลักสูตรแกนกลางการศึกษาขั้นพื้นฐาน
- 2) บริหารจัดการหลักสูตรสถานศึกษา
- 3) นิเทศเพื่อการพัฒนาการใช้หลักสูตรภายในสถานศึกษา
- 4) ติดตาม ประเมินผลและปรับปรุงหลักสูตรสถานศึกษา และรายงานผลให้เขตพื้นที่การศึกษา รับทราบ

2. การพัฒนากระบวนการเรียนรู้

- 1) จัดทำแผนการเรียนรู้ โดยผู้เรียนมีส่วนร่วม
- 2) จัดกระบวนการเรียนรู้ให้ยืดหยุ่นตามความเหมาะสมทั้งด้านเวลาสาระการเรียนรู้และผู้เรียน
- 3) จัดกระบวนการเรียนรู้ที่เน้นผู้เรียนเป็นสำคัญให้ผู้เรียนได้เรียนรู้ด้วยการปฏิบัติจริงจากแหล่งการเรียนรู้และเครือข่ายการเรียนรู้
- 4) ใช้การแนะแนวเป็นส่วนหนึ่งของการจัดกระบวนการเรียนรู้
- 5) ให้ผู้ปกครอง ครอบครัว ชุมชนและสังคมเข้ามามีส่วนร่วมในการจัดกระบวนการเรียนรู้
- 6) ส่งเสริมให้ครูได้รับการพัฒนาวิธีการจัดกระบวนการเรียนรู้อย่างหลากหลายและต่อเนื่อง

3. การวัดผล ประเมินผลและการเทียบโอนผลการเรียน

- 1) กำหนดระเบียบการวัดและประเมินผลของสถานศึกษา
- 2) จัดทำเอกสารหลักฐานการศึกษาให้เป็นไปตามระเบียบการวัดและประเมินผลของสถานศึกษา
- 3) วัดผล ประเมินผล เทียบโอนประสบการณ์ เทียบโอนผลการเรียนและอนุมัติผลการเรียน
- 4) จัดให้มีการประเมินผลการเรียนทุกระดับชั้น และจัดให้มีการซ่อมเสริม กรณีที่มีผู้เรียน ไม่ผ่านเกณฑ์การประเมิน
- 5) จัดให้มีการพัฒนาเครื่องมือในการวัดและประเมินผล
- 6) มีการเทียบโอนผลการเรียน โดยคณะกรรมการ
- 7) จัดระบบสารสนเทศด้านการวัดผลประเมินผลและการเทียบโอนผลการเรียน เพื่อใช้ในการอ้างอิง ตรวจสอบและใช้ประโยชน์ในการพัฒนาการเรียนการสอน

4. การประกันคุณภาพภายในและมาตรฐานการศึกษา

- 1) จัดให้มีระบบการประกันคุณภาพการศึกษาระดับสถานศึกษา
- 2) สนับสนุน ส่งเสริมให้มีระบบการประกันคุณภาพในระดับหน่วยงานภายในสถานศึกษา
- 3) กำกับ ติดตาม ตรวจสอบ ประเมินผลและรายงานผลการประกันคุณภาพการศึกษาของสถานศึกษา
- 4) ปรับปรุงและพัฒนากระบวนการประกันคุณภาพการศึกษาของสถานศึกษา

5. การพัฒนาและใช้สื่อและเทคโนโลยีเพื่อการศึกษา

- 1) ส่งเสริมและสนับสนุนให้ครูผลิตพัฒนาและใช้สื่อและเทคโนโลยีที่เหมาะสมเพื่อการศึกษา
- 2) จัดหาจัดทำสื่อและเทคโนโลยีเพื่อการศึกษาให้กับครูและผู้เรียนอย่างเพียงพอ และหลากหลาย

6. การพัฒนาและส่งเสริมให้มีแหล่งเรียนรู้

- 1) จัดให้มีแหล่งเรียนรู้ทั้งภายในและภายนอกสถานศึกษาให้พอเพียงและสอดคล้องกับการจัดกระบวนการเรียนรู้
- 2) ส่งเสริมให้ครู และผู้เรียน ได้ใช้แหล่งเรียนรู้ ทั้งในและนอกสถานศึกษาเพื่อพัฒนาการเรียนรู้

7. การวิจัยเพื่อพัฒนาคุณภาพการศึกษา

- 1) ส่งเสริมและสนับสนุนให้ครูทำวิจัยเพื่อพัฒนาผู้เรียน หลักสูตร กระบวนการเรียนรู้ การใช้สื่อและอุปกรณ์การเรียนการสอน
- 2) รวบรวม และเผยแพร่ผลการวิจัยเพื่อพัฒนาคุณภาพการศึกษา รวมทั้งสนับสนุนให้ครูนำผลการวิจัยมาใช้เพื่อพัฒนาคุณภาพการศึกษา

8. การส่งเสริมชุมชนให้มีความเข้มแข็งทางวิชาการ

1) ดำเนินการเสริมความรู้และประสบการณ์ให้กับชุมชน โดยร่วมมือกับบุคคลชุมชน องค์กร หน่วยงานและสถาบันทางสังคมอื่น

2) ส่งเสริมและสนับสนุนให้ชุมชนสามารถเลือกสรรภูมิปัญญาและวิทยาการต่างๆ เพื่อพัฒนาชุมชนให้สอดคล้องกับสภาพปัญหาและความต้องการ โดยร่วมมือกับบุคคล ชุมชนองค์กร หน่วยงานและสถาบันทางสังคมอื่น

3) สนับสนุนและช่วยเหลือให้มีการแลกเปลี่ยนความรู้และประสบการณ์ระหว่างชุมชน โดยร่วมมือกับบุคคลชุมชน องค์กร หน่วยงานและสถาบันทางสังคมอื่นการจัดองค์กร กลุ่มบริหารวิชาการ โรงเรียนชนบุรีวรเทพีพลารักษ์เป็น โรงเรียนมัธยมศึกษาขนาดกลาง สังกัดสำนักงานเขตพื้นที่การศึกษา มัธยมศึกษากรุงเทพมหานคร เขต 1 สำนักงานการศึกษาขั้นพื้นฐาน กระทรวงศึกษาธิการ มีการจัดการศึกษา ระดับมัธยมศึกษาตอนต้น และ มัธยมศึกษาตอนปลาย จะมีโครงสร้างการบริหารจัดการที่แตกต่างกับโรงเรียนอื่นๆ บ้างเล็กน้อย ตามสภาพของท้องถิ่น คณะกรรมการบริหารงานวิชาการได้ศึกษาวิเคราะห์สภาพโดยภาพรวมของโรงเรียน จากยุทธศาสตร์ นโยบาย ขอบเขตภารกิจของโรงเรียน สภาพความต้องการของท้องถิ่น ตลอดจนศักยภาพของโรงเรียนและหลักสูตรที่ใช้ในปัจจุบัน จึงได้กำหนดโครงสร้างในการบริหารงานที่เอื้อกับการปฏิบัติงานไว้ดังนี้

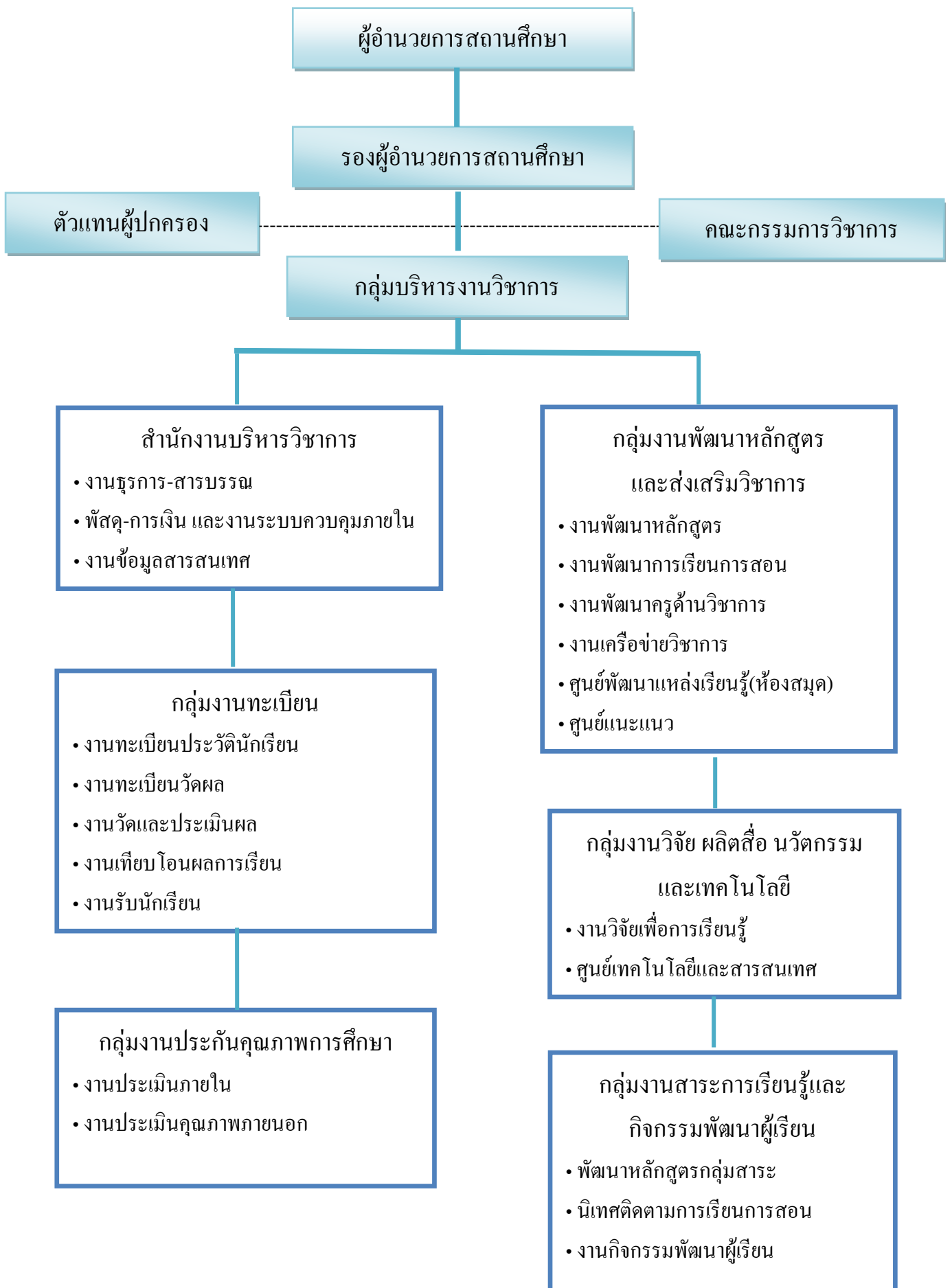

สำนักงานบริหารวิชาการ

โครงสร้างการจัดวางตัวบุคคลในการบริหารงานวิชาการ ฝ่ายวิชาการได้จัดวางตัวบุคลากร เพื่อให้การปฏิบัติงานตามโครงสร้างการบริหารงานดำเนินการอย่างมีประสิทธิภาพตามโครงสร้างการจัดวางตัวบุคคลดังนี้

ภาระงานสายผู้บริหาร

1. นายชนินทร์ คะอังกู ตำแหน่งผู้อำนวยการ โรงเรียนชนบุรีวรเทพีพลารักษ์ ปฏิบัติหน้าที่ผู้อำนวยการ โรงเรียนชนบุรีวรเทพีพลารักษ์

มีภาระงานด้านการบริหารและอำนวยการให้งานต่างๆของโรงเรียนดำเนินไปด้วยความเรียบร้อยมีประสิทธิภาพ และประสิทธิผลเป็นไปตามนโยบายการจัดการศึกษาของสถานศึกษา สำนักงานเขตพื้นที่การศึกษา สำนักงานคณะกรรมการการศึกษาขั้นพื้นฐาน กระทรวงศึกษาธิการและนโยบายอื่น ๆ ของรัฐบาล ปฏิบัติงานอื่น ๆ ตามที่ผู้บังคับบัญชามอบหมาย

2. นางนงนุช นามภุษา ตำแหน่งรองผู้อำนวยการ โรงเรียนชนบุรีวรเทพีพลารักษ์ ปฏิบัติหน้าที่รองผู้อำนวยการ โรงเรียน

ศรีนคร มีภาระงานด้านการบริหารและอำนวยการตามที่ได้รับมอบหมายจากผู้อำนวยการโรงเรียน ในการกำกับนิเทศ ติดตาม ดูแลและอำนวยการตามที่ได้รับมอบหมายและปฏิบัติหน้าที่อื่นตามที่ผู้อำนวยการโรงเรียน มอบหมาย

ภาระงานหัวหน้ากลุ่มงานวิชาการ

1. นางนงนุช นามภุษา ปฏิบัติหน้าที่ หัวหน้ากลุ่มงานวิชาการ

2. นางวิจิตา เมตตาปก ปฏิบัติหน้าที่ หัวหน้ากลุ่มงานวิชาการ มีหน้าที่ดังนี้

- วางแผนและบริหารกลุ่มงานงานวิชาการ
- ติดตามและประเมินผลการปฏิบัติงานของครูอาจารย์
- ส่งเสริม สนับสนุน ประสานงาน บริการ ควบคุมคุณภาพงานและพัฒนาหลักสูตรการเรียนการสอน การนิเทศ การวัดและประเมินผล
- ร่วมกำหนดทิศทาง แนวนโยบาย และจัดทำแผนปฏิบัติงานของโรงเรียน
- วิเคราะห์สภาพปัจจุบันและปัญหาของโรงเรียน เพื่อการพัฒนาโรงเรียน
- ปฏิบัติตามนโยบายของกระทรวงศึกษาธิการและนโยบาย กลยุทธ์โรงเรียน
- เป็นประธานการประชุมคณะกรรมการบริหารหลักสูตรและงานวิชาการ

- เป็นที่ปรึกษาผู้บริหาร โรงเรียน
- ปฏิบัติหน้าที่คณะกรรมการบริหาร โรงเรียน
- ปฏิบัติงานอื่นตามที่ได้รับมอบหมายจากผู้อำนวยการ โรงเรียน

การจัดวางตัวบุคลากรกลุ่มบริหารวิชาการการบริหารงานกลุ่มบริหารงานวิชาการ โรงเรียนชนบุรีวรเทพีพลารักษ์ มีการจัดวางตัวบุคลากร กำหนดบทบาทและหน้าที่เพื่อให้การบริหารงานเกิดประสิทธิภาพดังต่อไปนี้

1. งานสำนักงานบริหารวิชาการ

- | | |
|---------------------------|---|
| 1) นางนงนุช นามภูษา | ปฏิบัติหน้าที่หัวหน้างานธุรการ-สารบรรณฝ่ายวิชาการ |
| 2) นายกนกพล จันทร์คาร์ตัน | ปฏิบัติหน้าที่งานธุรการ-สารบรรณฝ่ายวิชาการ |

มีบทบาทและหน้าที่ดังนี้

- วางแผนงานบริหารงานและแผนงานวิชาการ จัดทำแผนงาน/โครงการ/งาน
- ติดตามและประเมินผลงานวิชาการ
- ปฏิบัติหน้าที่สำนักงาน ธุรการ สารบรรณ การเงิน พัสดุวิชาการ
- จัดทำสารสนเทศและเอกสารงานบริหารงานและแผนงานวิชาการ
- บริหารงานคอมพิวเตอร์งานทะเบียน งานวัดผล และงานตารางสอน
- บริการข้อมูล สารสนเทศแก่นักเรียน ครูอาจารย์และผู้ปกครอง
- พัฒนาบุคลากร ส่งเสริมการวิจัยและการทำผลงานทางวิชาการ
- ดำเนินการตาม โครงการพิเศษที่ได้รับมอบหมาย
- จัดทำเอกสารการติดตามและรายงานการเรียนการสอนรายคาบ
- จัดทำเอกสารวิชาการ จัดอบรม ประชุมสัมมนา ทักษะศึกษา ดูงานเพื่อพัฒนางานวิชาการ
- บันทึกการประชุมและรายงานเสนอต่อผู้บังคับบัญชา
- บริการอัดสำเนาเอกสาร สิ่งพิมพ์และจัดทำข้อสอบวัดผล
- ปฏิบัติหน้าที่อื่นตามที่รองผู้อำนวยการกลุ่มบริหารวิชาการมอบหมาย

2. กลุ่มงานพัฒนาหลักสูตรและส่งเสริมวิชาการ

- | | |
|--------------------------|--|
| 1) นายถวัลย์ ศรีสุขะโต | ปฏิบัติหน้าที่หัวหน้างานพัฒนาหลักสูตรกิจกรรมผู้เรียน |
| 2) นางสาวสุกานดา แก้วกุล | ปฏิบัติหน้าที่หัวหน้าศูนย์พัฒนาแหล่งเรียนรู้ |
| 3) นางสาวศิริพร จำปา | ปฏิบัติหน้าที่หัวหน้าศูนย์การเรียนรู้อาเซียน |
| 4) นางวนิดา เมตตาปก | ปฏิบัติหน้าที่เจ้าหน้าที่งานพัฒนาหลักสูตรและส่งเสริม |

วิชาการ

- | | |
|-----------------------|----------------------------------|
| 5) นางหงส์ฟ้า พานแก้ว | ปฏิบัติหน้าที่หัวหน้าศูนย์แนะแนว |
|-----------------------|----------------------------------|

มีบทบาทและหน้าที่ดังนี้

- วางแผนและบริหารกลุ่มงานพัฒนาหลักสูตรและส่งเสริมวิชาการ งานพัฒนาหลักสูตรและการเรียนการสอน จัดทำแผนงาน/โครงการ/งาน ของกลุ่มงาน

- ติดตามและประเมินผลการปฏิบัติงานฝ่ายวิชาการ งานพัฒนาหลักสูตรและการเรียนการสอน

- ส่งเสริมให้มีการพัฒนาหลักสูตรและการเรียนการสอนและนิเทศการสอน

- จัดโครงสร้างหลักสูตร เส้นทางวิชาการและการเลือกเรียนวิชาเพิ่มเติม

- จัดตารางการเรียนการสอน การสอบวัดผล

- กำหนดเวลาเรียน และปฏิทินการปฏิบัติงานวิชาการ

- ส่งเสริม สนับสนุน ประสานงาน บริการ ควบคุมคุณภาพงานและพัฒนาการทำแผนการจัดการเรียนรู้ของกลุ่มสาระการเรียนรู้

- จัดทำสารสนเทศงานส่งเสริมวิชาการ

- ดำเนินการตาม โครงการพิเศษที่ได้รับมอบหมาย

- จัดจัดหาและบริการรับจอง ยืม-คืนหนังสือ ลงทะเบียนหนังสือ วารสาร หนังสือพิมพ์ทำบัตรสมาชิก สถิติการใช้บริการ ซ่อมแซมบำรุงหนังสือ จัดกิจกรรมส่งเสริมการอ่าน นิทรรศการ บริการตอบถามช่วยการ ค้นคว้า และกิจกรรมส่งเสริมการเรียนรู้อื่นๆ

- จัดบริการแหล่งเรียนรู้ร่วมพัฒนาแหล่งเรียนรู้ภายใน ภายนอกโรงเรียน จัดทำทะเบียนแหล่งเรียนรู้ และบันทึกการเข้าเรียนรู้

- จัดบริการ แนะนำ บริการรวบรวมข้อมูลสารสนเทศ บริการให้คำปรึกษา บริการจัดวางตัวบุคคลและการติดตามผล จัดหาและให้บริการทุนการศึกษา ดำเนินงานกองทุนให้กู้ยืมเพื่อการศึกษา ตลอดจนจัดทำแผนการจัดการเรียนรู้กิจกรรมพัฒนาผู้เรียนแนะนำ จัดกิจกรรมให้ความรู้เกี่ยวกับสมาคมอาเซียน

- ปฏิบัติหน้าที่อื่นตามที่รองผู้อำนวยการฝ่ายวิชาการมอบหมาย

3.กลุ่มงานวิจัย สื่อ นวัตกรรมและเทคโนโลยี

1) นายชัยราวี ลาผสม ปฏิบัติหน้าที่ หัวหน้าศูนย์ศูนย์เทคโนโลยี สื่อ นวัตกรรม และงานวิจัย

2) นายชนะสิน รอดทรัพย์ ปฏิบัติหน้าที่ เจ้าหน้าที่ศูนย์ศูนย์เทคโนโลยี สื่อ นวัตกรรม และงานวิจัย

มีบทบาทและหน้าที่ดังนี้

- วางแผนงานบริหารงาน จัดทำแผนงาน/โครงการ/งาน กลุ่มงานวิจัย สื่อ นวัตกรรมและเทคโนโลยี

- ติดตามและประเมินผลงานกลุ่มงานวิจัย สื่อ นวัตกรรมและเทคโนโลยี

- จัดทำสารสนเทศและเอกสารงานบริหารงานกลุ่มงานวิจัย สื่อ นวัตกรรมและเทคโนโลยี

- พัฒนาบุคลากร ส่งเสริมการวิจัยและการทำผลงานทางวิชาการ

- ส่งเสริมและพัฒนาการวิจัยในชั้นเรียนและทางการศึกษา

- ส่งเสริมและพัฒนาการผลิต สร้าง จัดหา สื่อและนวัตกรรมทางการการศึกษา

- ส่งเสริมและพัฒนาเทคโนโลยีเพื่อการเรียนรู้และการเรียนการสอน
- ดำเนินการตามโครงการพิเศษที่ได้รับมอบหมาย

4.กลุ่มงานทะเบียน

- | | |
|----------------------------|---|
| 1) นางสาวรัชต์ธร สังขทิพย์ | ปฏิบัติหน้าที่นายทะเบียนและหัวหน้างานทะเบียนวัดผล |
| 2) นางสาวสุภาภรณ์ วงศ์ใหญ่ | ปฏิบัติหน้าที่เจ้าหน้าที่ทะเบียนวัดผล |
| 3) นายจรัส อนันต์กลุฑ์ | ปฏิบัติหน้าที่เจ้าหน้าที่ทะเบียนวัดผล |
| 4) นางสาวสิรินภา พรนภค | ปฏิบัติหน้าที่เจ้าหน้าที่ทะเบียนวัดผล |
| 5) นายชนะสิน รอดทรัพย์ | ปฏิบัติหน้าที่เจ้าหน้าที่ทะเบียนวัดผล |
| 6) นายกนกพล จันทร์ดาร์ตัน | ปฏิบัติหน้าที่เจ้าหน้าที่ทะเบียนวัดผล |

มีบทบาทและหน้าที่ดังนี้

- วางแผนการบริหารงานและจัดทำแผนปฏิบัติงาน/โครงการ/งาน ปฏิทินงานกลุ่มงานทะเบียน
- ปฏิบัติหน้าที่นายทะเบียนของโรงเรียน
- ติดตามและประเมินผลการปฏิบัติงานงานทะเบียน
- ดำเนินการ รับมอบตัว ลงทะเบียนประวัตินักเรียน และจำหน่ายนักเรียน
- จัดทำ ตรวจสอบและออก เอกสารหลักฐานทางการศึกษา และใบประกาศนียบัตร
- บริการตรวจสอบวุฒิการศึกษา แก้ไขหลักฐานต่างๆ และการลาออกของนักเรียน
- จัดทำและเก็บรักษาเอกสาร หลักฐานทางการศึกษา และงานทะเบียนให้เป็นปัจจุบัน
- จัดทำแบบฟอร์ม สถิติ ข้อมูลสารสนเทศงานทะเบียน
- จัดทำระเบียบ แนวทางปฏิบัติเกี่ยวกับงานทะเบียน
- วิเคราะห์งาน รวบรวมปัญหา อุปสรรค ข้อเสนอแนะในการแก้ปัญหา
- วางแผนการบริหารงานวัดผลและจัดทำแผนปฏิบัติงาน/โครงการ/งาน ปฏิทิน งานวัดและประเมินผล
- ติดตามและประเมินผลการปฏิบัติงานวัดผล
- จัดทำระเบียบการวัดและประเมินผล แนวทางปฏิบัติเกี่ยวกับงานวัดผล
- ดำเนินงานพัสดุของงานวัดผล
- ประสานงานเกี่ยวกับงานวัดผลกับเจ้าหน้าที่วัดผลกลุ่มสาระฯ
- รับผล ตรวจสอบความถูกต้องกับงานคอมพิวเตอร์และเก็บหลักฐานผลการเรียน
- จัดทำตารางสอนและตารางสอบกลางภาค สอบปลายภาค สอบแก้ตัว
- จัดทำแบบฟอร์มงานวัดผล เอกสารการวัดและประเมินผล
- จัดสอบวัดและประเมินผลให้เป็นไปตามระเบียบการวัดผลประเมินผล
- วิเคราะห์งาน รวบรวมปัญหา อุปสรรค ข้อเสนอแนะในการแก้ปัญหา
- ปฏิบัติหน้าที่อื่นตามที่รองผู้อำนวยการฝ่ายวิชาการมอบหมาย

5. กลุ่มงานสาระการเรียนรู้และกิจกรรมพัฒนาผู้เรียน

- | | |
|---|---|
| 1) นางสาวชัชฎา ภูเพชร
ภาษาไทย | ตำแหน่ง ครู ปฏิบัติหน้าที่ หัวหน้ากลุ่มสาระการเรียนรู้ |
| 2) นางสาวสุกานดา แก้วกุล
คณิตศาสตร์ | ตำแหน่ง ครู ปฏิบัติหน้าที่ หัวหน้ากลุ่มสาระการเรียนรู้ |
| 3) นายณัฐพล มีแก้วน้อย
วิทยาศาสตร์และเทคโนโลยี | ตำแหน่ง ครู ปฏิบัติหน้าที่ หัวหน้ากลุ่มสาระการเรียนรู้ |
| 4) นางสาวศิริพร จำปา
สังคมศึกษา ศาสนาและวัฒนธรรม | ตำแหน่ง ครู ปฏิบัติหน้าที่ หัวหน้ากลุ่มสาระการเรียนรู้ |
| 5) นายสมภพ อยู่สบาย
ศึกษาและพลศึกษา | ตำแหน่ง ครู ปฏิบัติหน้าที่ หัวหน้ากลุ่มสาระการเรียนรู้สุข |
| 6) นายวัลลภ วงษ์นิยม
ศิลปะ | ตำแหน่ง ครู ปฏิบัติหน้าที่ หัวหน้ากลุ่มสาระการเรียนรู้ |
| 7) นายวีระชัย เสนารักษ์
งานอาชีพ | ตำแหน่ง ครู ปฏิบัติหน้าที่ หัวหน้ากลุ่มสาระการเรียนรู้การ |
| 8) นางสาวสุภาภรณ์ วงศ์ใหญ่
ภาษาต่างประเทศ | ตำแหน่ง ครู ปฏิบัติหน้าที่ หัวหน้ากลุ่มสาระการเรียนรู้ |
| 9) นางสาวศิริพร จำปา
มีบทบาทและหน้าที่ดังนี้ | ตำแหน่ง ครู ปฏิบัติหน้าที่ หัวหน้ากิจกรรมพัฒนาผู้เรียน |

- วางแผนและบริหารกลุ่มงานสาระการเรียนรู้และกิจกรรมพัฒนาผู้เรียน
- พัฒนาหลักสูตรและการเรียนการสอน จัดทำแผนงาน/โครงการ/งาน ของกลุ่มงาน
- ติดตามและประเมินผลการปฏิบัติงานฝ่ายวิชาการ งานพัฒนาหลักสูตรและการเรียนการสอน
- ส่งเสริมให้มีการพัฒนาหลักสูตรและการเรียนการสอนและนิเทศการสอน
- จัดโครงสร้างหลักสูตร เส้นทางวิชาการและการเลือกเรียนวิชาเพิ่มเติม
- จัดตารางการเรียนการสอน การสอบวัดผล
- กำหนดเวลาเรียน และปฏิทินการปฏิบัติงานวิชาการ
- ส่งเสริม สนับสนุน ประสานงาน บริการ ควบคุมคุณภาพงานและพัฒนากำหนดแผนการจัดการเรียนรู้
ของกลุ่มสาระการเรียนรู้
- จัดทำสารสนเทศกลุ่มงานสาระการเรียนรู้และกิจกรรมพัฒนาผู้เรียน
- ดำเนินการตาม โครงการพิเศษที่ได้รับมอบหมาย

6.กลุ่มงานประกันคุณภาพการศึกษา

1) นายกิตติ โสภาทิ ปฏิบัติหน้าที่ หัวหน้ากลุ่มงานประกันคุณภาพการศึกษา
มีบทบาทและหน้าที่ดังนี้

- วางแผนและบริหารกลุ่มงานประกันคุณภาพการศึกษา (แผนปฏิบัติการระยะกลาง)
- จัดทำแผนปฏิบัติการ/โครงการ/งาน /กิจกรรม ประจำปี
- จัดทำมาตรฐานการศึกษา มาตรฐานการปฏิบัติงานและภาระงาน
- ติดตามประเมินผลและรายงานผลตามมาตรฐานการศึกษาภายใน (SAR)
- ติดตาม ประเมินผลและรายงานคุณภาพมาตรฐานการศึกษาภายนอก
- จัดทำระบบควบคุมภายใน ควบคุม ประเมินความเสี่ยง ส่งเสริมและประเมินผล
- ส่งเสริม สนับสนุน ประสานงาน บริการ ควบคุมคุณภาพงานและพัฒนาการ
- จัดทำสารสนเทศกลุ่มงานประกันคุณภาพการศึกษา
- ดำเนินการตาม โครงการพิเศษที่ได้รับมอบหมาย

7. คณะกรรมการบริหารหลักสูตรและวิชาการ

- | | | |
|-----------------------------|--|-----------------|
| 1) นายชนินทร์ คะอังกู | ผู้อำนวยการโรงเรียนชนบุรีวรเทพีพลารักษ์ | ประธานที่ปรึกษา |
| 2) นางนงนุช นามภุษา | รองผู้อำนวยการโรงเรียนชนบุรีวรเทพีพลารักษ์ | ที่ปรึกษา |
| 3) นางนงนุช นามภุษา | หัวหน้ากลุ่มบริหารงานวิชาการ | ประธานกรรมการ |
| 4) นางสาวชัชฎา ภูเพชร | หัวหน้ากลุ่มสาระการเรียนรู้ภาษาไทย | กรรมการ |
| 5) นางสาวสุกานดา แก้วกุล | หัวหน้ากลุ่มสาระการเรียนรู้คณิตศาสตร์ | กรรมการ |
| 6) นายณัฐพล มีแก้วน้อย | หัวหน้ากลุ่มสาระการเรียนรู้วิทยาศาสตร์และเทคโนโลยี | กรรมการ |
| 7) นางสาวศิริพร จำปา | หัวหน้ากลุ่มสาระการเรียนรู้สังคมศึกษา ศาสนาฯ | กรรมการ |
| 8) นายสมภพ อยู่สบาย | หัวหน้ากลุ่มสาระการเรียนรู้สุขศึกษาและพลศึกษา | กรรมการ |
| 9) นายวัลลภ วงษ์นิยม | หัวหน้ากลุ่มสาระการเรียนรู้ศิลปะ | กรรมการ |
| 10) นายวีระชัย เสนารักษ์ | หัวหน้ากลุ่มสาระการเรียนรู้การงานอาชีพ | กรรมการ |
| 11) นางสาวสุภาภรณ์ วงศ์ใหญ่ | หัวหน้ากลุ่มสาระการเรียนรู้ภาษาต่างประเทศ | กรรมการ |
| 12) นายชัยราวี ลาผสม | หัวหน้างานคอมพิวเตอร์และเทคโนโลยี | กรรมการ |
| 13) นางสาวศิริพร จำปา | หัวหน้ากิจกรรมพัฒนาผู้เรียน | กรรมการ |
| 14) นางหงส์ฟ้า พานแก้ว | หัวหน้างานแนะแนว | กรรมการ |
| 15) นางศิรินภา พรนภค | หัวหน้ากลุ่มงานหลักสูตรฯ | กรรมการ |
| 16) นางสาวรัชต์ธร สังขทิพย์ | หัวหน้างานทะเบียนวัดผล | กรรมการ |
| 17) นางสาวสุกานดา แก้วกุล | หัวหน้าศูนย์พัฒนาแหล่งเรียนรู้ | กรรมการ |
| 18) นางสาวศิริพร จำปา | หัวหน้ากิจกรรมเรียนรู้อาเซียน | กรรมการ |

มีบทบาทและหน้าที่ดังนี้

- วางแผนการบริหารงานหลักสูตรและงานวิชาการ
- วิเคราะห์สภาพปัจจุบันและปัญหาของโรงเรียนเพื่อการพัฒนาโรงเรียน
- ร่วมกำหนดทิศทาง แนวนโยบาย และจัดทำแผนปฏิบัติงานวิชาการ
- ติดตามและประเมินผลการปฏิบัติงานฝ่ายวิชาการ
- ส่งเสริม สนับสนุน ประสานงาน บริการ ควบคุมคุณภาพงานและพัฒนาการเรียนการสอน การนิเทศ

การวัดและประเมินผล

- เสนอรายงานการประชุม คณะกรรมการบริหารหลักสูตรและงานวิชาการต่อผู้อำนวยการโรงเรียน

และขยายผลการประชุม

- เป็นที่ปรึกษาผู้บริหาร โรงเรียน
- ปฏิบัติงานอื่นตามที่ได้รับมอบหมายจากผู้อำนวยการและรองผู้อำนวยการโรงเรียน

